Fernando Carrasco S.A.

ISO 9001 BUREAU VERITAS Certification

Señalización Acústica y Luminosa
Otras Aplicaciones

Hoja de Instrucciones nº 17022023

SMF27

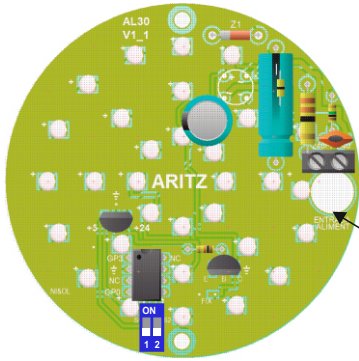

Entrada de alimentación 24V CCA (115-230V CA)

SEGÚN VERSIÓN

NOTA.: Antes de dar tensión al equipo, verifique que el artículo adquirido cumple con la tensión solicitada.

Avisador luminoso multifunción

Construcción:	ABS negro
Tulipa:	policarbonato translúcido
Temperatura:	-20 +60ºC
IP:	66
Tolerancia de la tensión de alimentación:	+/- 10%
Consumo máximo:	110mA (24V) 17mA (115-230V)

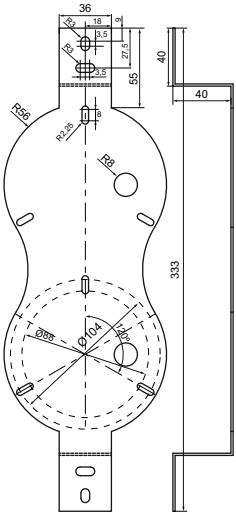

POSICIÓN MINI DIP

MODO 1.: Luz Fija

MODO 2.: Triple destello

MODO 3.: Intermitente

MODO 4.: Doble destello

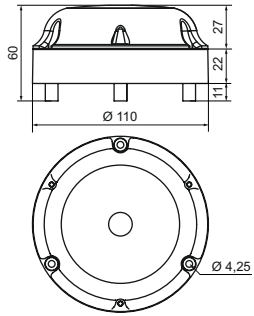

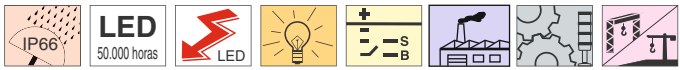

Serrano, 31-44
08031 BARCELONA (Spain)

Comercial: Tel. (+34) 93 243 19 80
Administración: Tel. (+34) 93 243 19 81

e-mail: fcarrasco@fcarrasco.es
web: http://www.fcarrasco.es